世界で一番シンプルで強力な巻き爪ケア

自社特許技術

特許第　6044011号

巻き爪ケア
フットケア
スクールのご案内

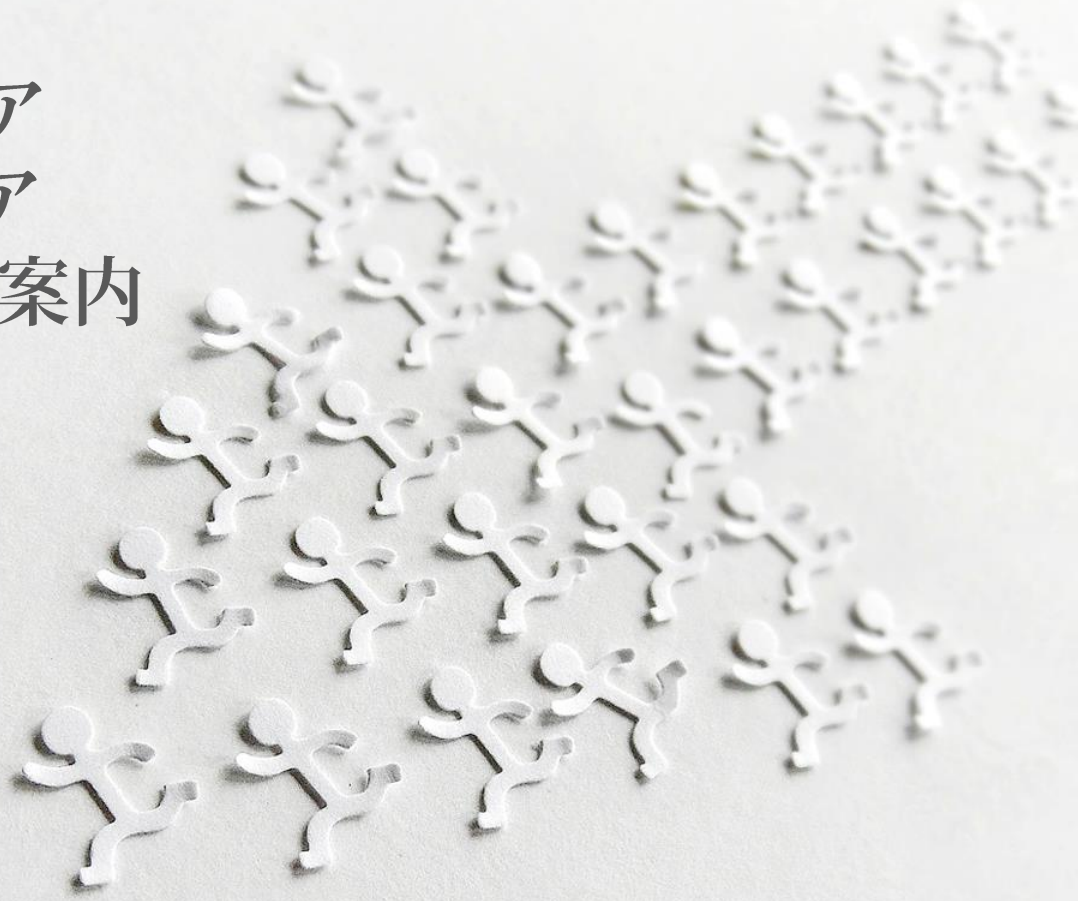

CLIP-ÖN!®

追求したのは　シンプル･わかりやすい･速習

日常から足に関わりお客様･患者様いわゆる顧客層の裾野を広げられる技術です。

施術の中核は巻き爪ではありますが、例えば
爪切り･角質ケア･フットトリートメント
を行うことで月二回ほど関わることが大切です。

どんなに小さな事からでも普段から足に関わる
事が大変重要です。

クリップオンが目指すのはフットホームドクター

お客様が足のことなら何でも話せる環境づくり

クリップオンは自社特許を取得しています。

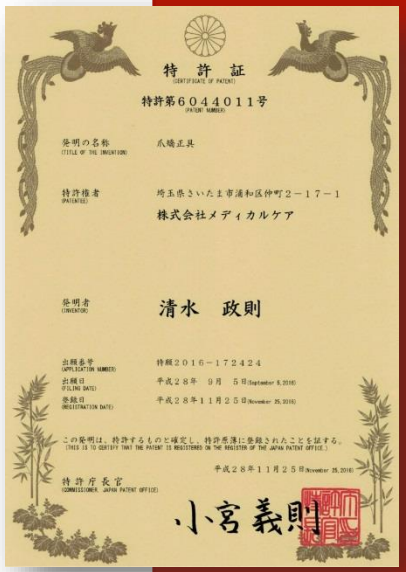

特　許　証
(CERTIFICATE OF PATENT)

特許第6044011号
(PATENT NUMBER)

発明の名称 (TITLE OF THE INVENTION)　爪矯正具

特許権者 (PATENTEE)　埼玉県さいたま市浦和区仲町2－17－1
株式会社メディカルケア

発明者 (INVENTOR)　清水　政則

出願番号 (APPLICATION NUMBER)　特願2016－172424
出願日 (FILING DATE)　平成28年　9月　5日(September 5, 2016)
登録日 (REGISTRATION DATE)　平成28年11月25日(November 25, 2016)

この発明は、特許するものと確定し、特許原簿に登録されたことを証する。
(THIS IS TO CERTIFY THAT THE PATENT IS REGISTERED ON THE MASTER OF THE JAPAN PATENT OFFICE.)

平成28年11月25日(November 25, 2016)

特許庁長官
(COMMISSIONER, JAPAN PATENT OFFICE)
小宮義則

巻き爪補整取得済み特許
特許第　6044011
商標第　5910575
意匠第　1592185

皮膚科専門医･水谷治子先生　そら･介護支援専門員･田中幸子様
立花接骨院･鳥尾忠永先生　ネイルサロンLiangeオーナーセラピスト･甲斐愛子様

多数の皆様からの推薦をいただいています。

01 巻き爪基礎編コース(スタートコース)

一般知識･補整器具、接着ジェル等概要
巻き爪の軽度から重度の補整方法
受講料金35,000円(税別)

02 巻き爪応用編コース

重度の巻き爪補正方法、補助器具を使用した補正方法。
陥入爪や他社で行いづらい難易度の高い巻き爪の補正方法。
受講料35,000円(税別)

03 ネイルリペアコース

割れ爪、肥厚爪、匙状爪、変形爪の補整方法及びマシン徹底トレーニング、変形爪のテーピング法、足の接地の重要性、人工爪の作り方
受講料金35,000円(税別)

04 フットケアコース

単に、魚の目や角質を削るのではなく、初級編、中級編、上級編に分けたわかりやすい技術習得、足の接地、歩行と巻き爪、魚の目の相関性徹底解説、某社2日分の内容＋αを1DAYで。
受講料金50,000円(税別)

05 フットケアスペシャルマイスター ※1

1から4までを受講していただいた方のみが受講資格をもちます。
クリップオンの講師資格認定試験であり、提携スクールとして全国の方々を対象にご活躍が出来ます。商品販売もできます。

新設 足のお手入れコース(このコースを受けなくても基礎編へススメます)3回コース

いきなり巻き爪から学ぶのはハードルが高い、足の基礎を知りたい、爪切りや、角質ケアなど基本から学びたいと言う方のために。 土曜午後6時～午後9時を予定(セミナー予定表をご確認下さい)
受講料 7500円(税別) 当日他に料金はかかりません。後日希望者のみスターターキットを購入いただけます。
足のお手入れコース①主に爪について
足のお手入れコース②主にフットケアについて
足のお手入れコース③主にフットトリートメントについて 詳しい内容はホームページを参照願います。

CONTENTS

※再受講は全て無料です。
※クリップオン本部での再受講は無料です。
※クリップオンのフットケア方式はWET&DRY方式を採用しています。
※初期営業はとても重要です。スタートアップの営業も指導します。

クリップオンの技術(多様性･汎用性の高い技術です。)

巻き爪補整

白枠の〇の部分は補整器具で爪を足しながら爪を持ち上げています。

ネイルリペア

小爪の横に小さな爪があるように思っている方がいますが､実は魚の目の場合も。
同じタンパク質なので見分けのつかないことがあります。

ネイルリペア

ご高齢者のお方にはしばしば見かけます。

フットケア

WET&DRY方式で素早く綺麗に仕上げることが出来ます。

巻き爪の工程

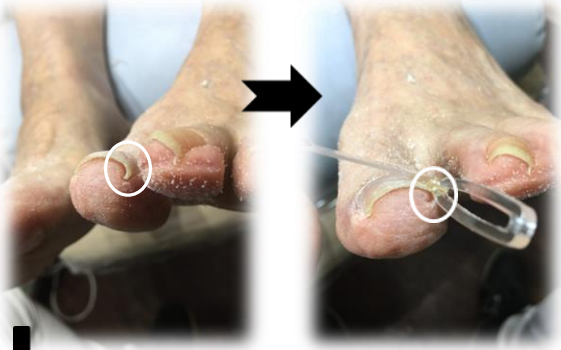

貼り付けて持ち上げるだけのシンプルな作業。

CLIP-ÖN!®

お申し込み方法

- メールでのお申し込み
- dreamer@s-medicalgroup.com　宛に申込者氏名、住所、連絡先、メールアドレスを添えてご連絡下さい。弊社よりメールに申込書を添付、メールが不可能な場合には郵送にて申込書をお送りします。

- ホームページからのお申し込み
- ホームページのお問い合わせから・必要事項を記入して送信して下さい。
- お申し込み書類をメ-ルに添付します。
- または、用紙をダウンロードして申込・必要事項を記入して03-6800-5221（WEB FAX）へFAXしてください。（最も多いです）

- ご不明な場合
- ご不明な場合には090-3333-3793へお尋ねください。その際には発信者通知でお掛け下さい。

資格と技術を活かし技術を導入するために

CLIP−ON!　は、クリニック、路面店サロン開業、商業店舗内サロン、マッサージ施設、入浴施設、整骨院、ネイルサロン、整体院内併設型サロンにも適しています。

特徴

・すぐに始められる・収益性が高い（低原価）

・シンプルでわかりやすい　・世界最強クラスの補整力

・高いリピート率　・機材は１０万円ほどで揃えることが出来る

安全性　安全に技術を行うことを徹底し、衛生面にも高い信頼性があります。

公益性　素早い対応で疼痛緩和を行え、医療機関との連携で足を守ることができます。

収益性　求められている技術故にリピート率が大変高い技術です。他社の巻き爪法とは一線を画す技術ゆえに収益は保証されます。

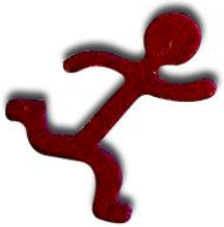

THANK YOU

セミナー主催　一般社団法人メディカルサービス

所在地　330-0062
埼玉県さいたま市浦和区仲町2-17-1

TEL　0120-428-070

HP　https://www.makizume-clip-on.com/

MAIL　dreamer@s-medicalgroup.com